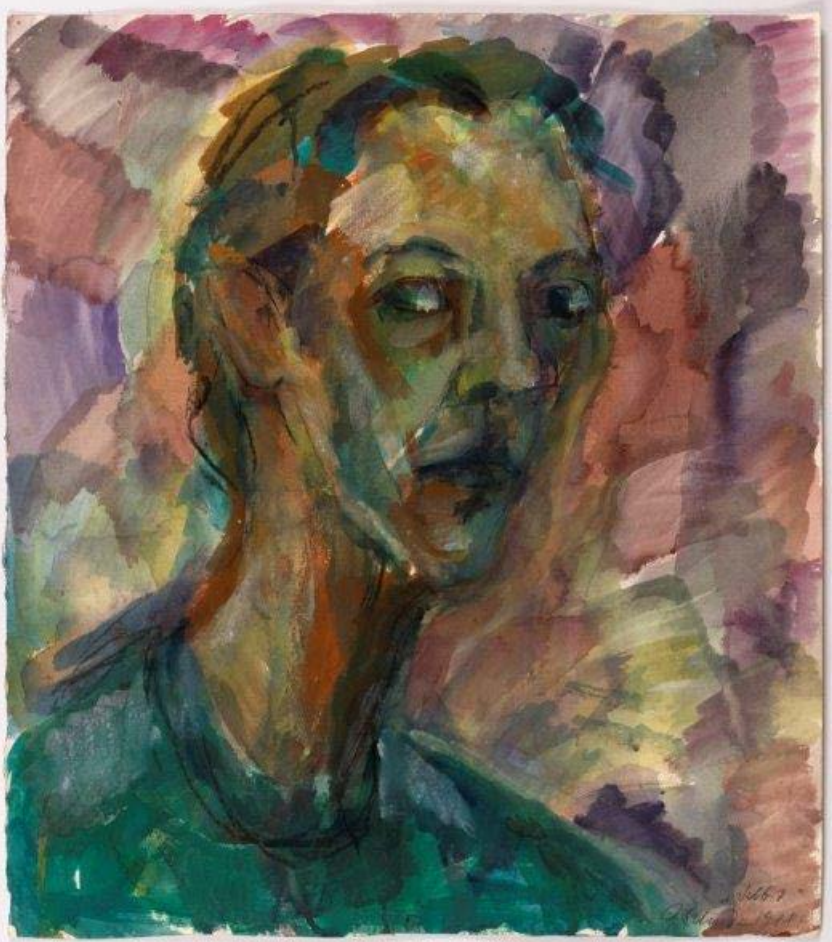
Fotokarte #13

1982/84
-1986


DER
MUT
FREI
SCHWEBEN
UBER
GEMEINHEI
BETINE


Skizzen
Tagebuch
12.2003
-11.11.2003


Ein Maisfeld und
ein Kornfeld!!!


GABRIELE
SCHULZ
VON ROSA
NACH
MARISTA
505.14
GS 2014



ISCHIA

17.6.-1.7.15


Positano
27
28
Positano